

# Le loft à musik Jérôme SOLARI

Surface : 70m<sup>2</sup> habitable,  
Coût : 80000€ TTC,  
Type constructif : système poteaux-  
poutres en lamellé-collé, confort  
acoustique et thermique, solaire passif,  
matériaux naturels, murs respirants.  
Qualité environnementale : confort  
acoustique et thermique / Solaire passif.  
Matériaux naturels, murs respirants.

Logement et espace de musique à  
Marseille

[j.solari@wanadoo.fr](mailto:j.solari@wanadoo.fr)



Vue générale de l'extension bois.

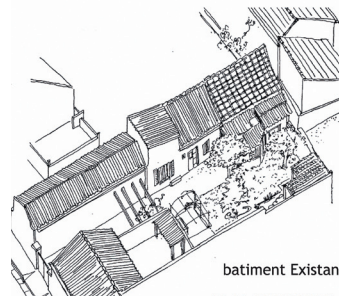

batiment Existant

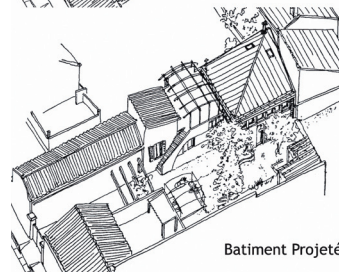

Batiment Projeté

UN LIEU DE MUSIQUE

