

MAISON M Jérôme SOLARI

Maître d'ouvrage privé.

Lieu : Marseille 12^e.

Surface : 250 m² habitable.

Année : 2005 (PC en cours).

Type constructif : extension et bardages extérieurs bois, pergola bois, couverture zinc.

Qualités environnementales : transformation bioclimatique.

j.solari@wanadoo.fr

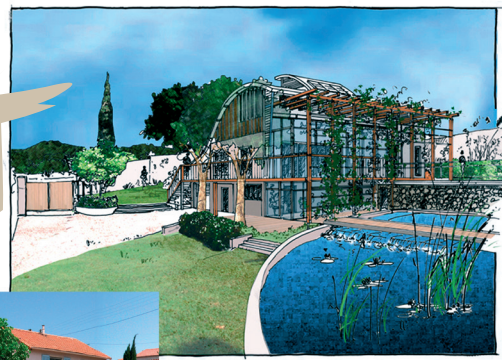

Vue générale sud du projet et de la maison existante

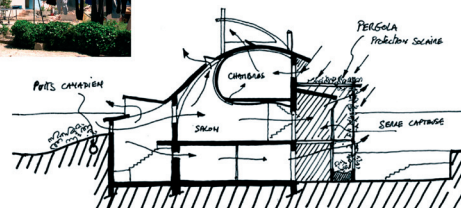

Principes de ventilation naturelle, d'apports solaires passifs et de protections solaires. Le volume courbe est l'extension en bois.

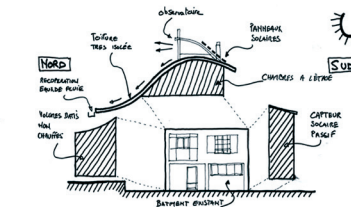

Processus de transformation et d'extension de la maison, remplacement du toit. Augmentation de la façade sud et création d'un serre capteur, réduction de la façade nord.